



NOORD-WEST



ZUID-WEST



ZUID-OOST



NOORD-OOST

Aan de inhoud van deze tekening kunnen geen rechten worden ontleend. Alle informatie, waaronder teksten en maatvoering, is indicatief en kan afwijken van de uiteindelijke uitvoering. Wijzigingen in ontwerp, maatvoering, detaillering blijven te allen tijde voorbehouden.

PROJECT: **Wetterhof - 5 Exclusieve watervilla's in Hof fan Lemmer**  
 ONDERWERP: **Gevelaanzichten**

PROJECTNUMMER:

**2779**

GETEKEND: 29-04-2026

FASE

VERKOOP

GEWIJZIGD A:

SCHAAL: 1:100

B:

FORMAAT: A3

C:

TEKENINGNR.

D:

**VER-01**

5 EXCLUSIEVE WATERVILLA'S IN HOF FAN LEMMER

**WETTERHOF**

**NIEUW WONEN  
OP WATER**

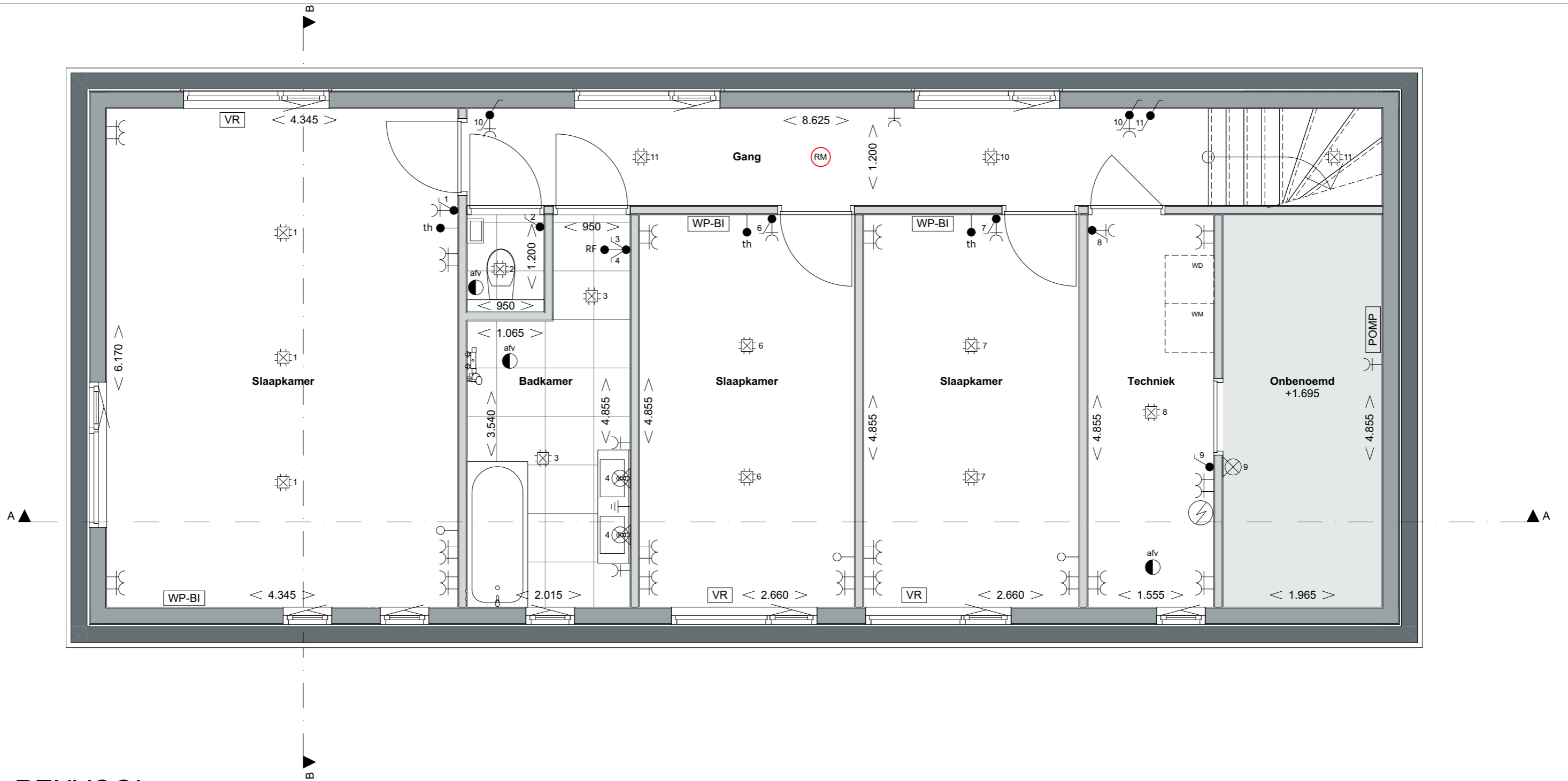

## RENOVOOI:

- |  |   |  |   |
|--|---|--|---|
|  | schakelaar enkelpolig                         |  | wandcontactdoos enkel geaard            |
|  | schakelaar enkelpolig met dimmer              |  | wandcontactdoos dubbel geaard verticaal |
|  | wisselschakelaar                              |  | aansluiting aarde                       |
|  | thermostaat/regeling binneneenheid warmtepomp |  | plafondspots                            |
|  | water aansluiting                             |  | lichtpunt (centraaldoos)                |
|  | RF-sensor                                     |  | ventilatioerooster in raam              |
|  | bedrade leiding                               |  | warmtepomp binneneenheid                |
|  | loze leiding                                  |  | warmtepomp buitenunit                   |
|  | afzuigpunt                                    |  | opvoerinstallatie vuilwaterpomp         |
|  |   |  | omvormer zonnepanelen                   |
|  |   |  | deurbel                                 |

Aan de inhoud van deze tekening kunnen geen rechten worden ontleend. Alle informatie, waaronder teksten en maatvoering, is indicatief en kan afwijken van de uiteindelijke uitvoering. Wijzigingen in ontwerp, maatvoering, detaillering blijven te allen tijde voorbehouden.

PROJECT: **Wetterhof - 5 Exclusieve watervilla's in Hof fan Lemmer**  
 ONDERWERP: **Plattegrond - Benedenverdieping**

PROJECTNUMMER:

# 2779

GETEKEND: 29-04-2026

FASE

VERKOOP

GEWIJZIGD A:

SCHAAL: 1:50

B:

FORMAAT: A3

C:

TEKENINGNR.

## VER-02

D:

5 EXCLUSIEVE WATERVILLA'S IN HOF FAN LEMMER

**WETTERHOF**  
 NIEUW WONEN  
 OP WATER

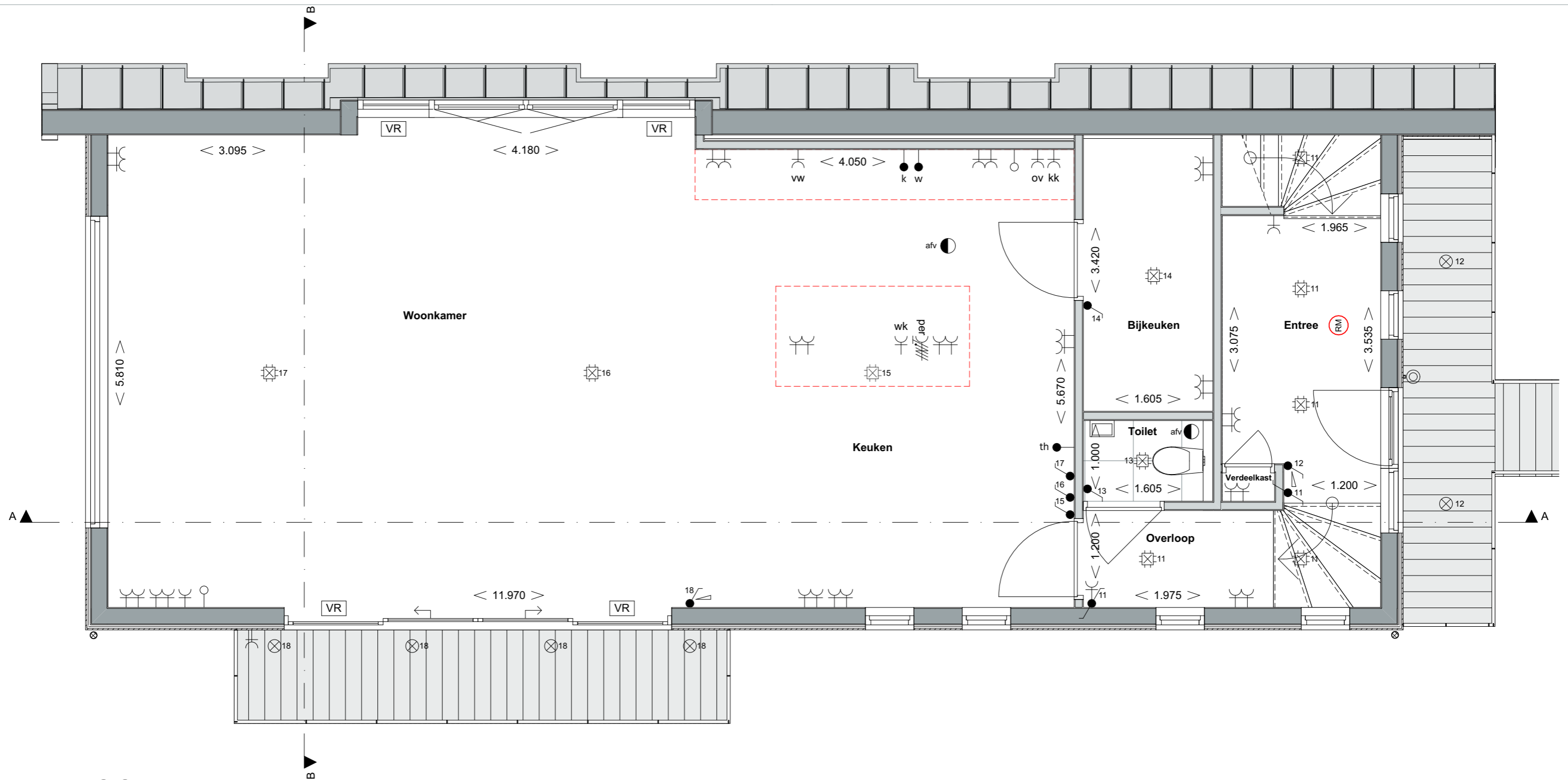

**RENOVOOI:**

- |  |   |                                      |
|--|---|--------------------------------------|
| ● schakelaar enkelpolig                          | ⌋ wandcontactdoos enkel geaard            | VR ventilatierooster in raam         |
| ● schakelaar enkelpolig met dimmer               | ⌋ wandcontactdoos dubbel geaard verticaal | WP-BI warmtepomp binneneenheid       |
| ● wisselschakelaar                               | ⌋ aansluiting aarde                       | WP-BU warmtepomp buitenunit          |
| th thermostaat/regeling binneneenheid warmtepomp | ⊗ plafondspots                            | POMP opvoerinstallatie vuilwaterpomp |
| k of w water aansluiting                         | ⊗ lichtpunt (centraaldoos)                | Omvormer PV omvormer zonnepanelen    |
| RF RF-sensor                                     | ⊗ wandaansluitpunt verlichting            |                                      |
| ● bedrade leiding                                | ⊗ rookmelder gekoppeld                    |                                      |
| ○ loze leiding                                   | ⚡ elektrische boiler                      |                                      |
| afv afzuigpunt                                   | ⊙ deurbel                                 |                                      |

Aan de inhoud van deze tekening kunnen geen rechten worden ontleend. Alle informatie, waaronder teksten en maatvoering, is indicatief en kan afwijken van de uiteindelijke uitvoering. Wijzigingen in ontwerp, maatvoering, detaillering blijven te allen tijde voorbehouden.

PROJECT:	<b>Wetterhof - 5 Exclusieve watervilla's in Hof fan Lemmer</b>	PROJECTNUMMER:	<b>2779</b>
ONDERWERP:	<b>Plattegrond - Bovenverdieping</b>		

GETEKEND:	29-04-2026	FASE	VERKOOP
GEWIJZIGD A:		SCHAAL:	1:50
B:		FORMAAT:	A3
C:		TEKENINGNR.	<b>VER-03</b>
D:			

5 EXCLUSIEVE WATERVILLA'S IN HOF FAN LEMMER

**WETTERHOF**

**NIEUW WONEN OP WATER**

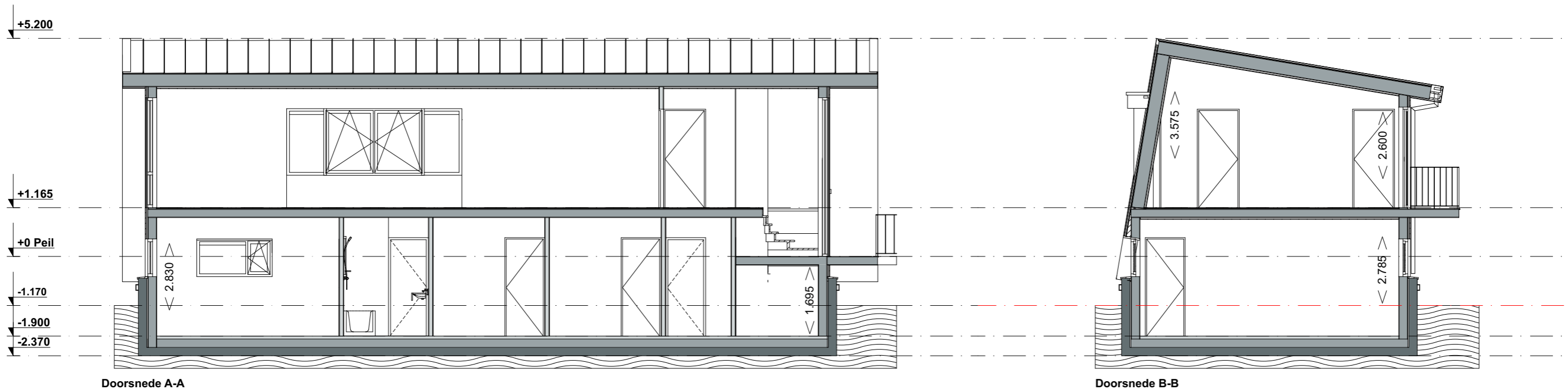

Aan de inhoud van deze tekening kunnen geen rechten worden ontleend. Alle informatie, waaronder teksten en maatvoering, is indicatief en kan afwijken van de uiteindelijke uitvoering. Wijzigingen in ontwerp, maatvoering, detaillering blijven te allen tijde voorbehouden.

PROJECT:	<b>Wetterhof - 5 Exclusieve watervilla's in Hof fan Lemmer</b>	PROJECTNUMMER:	<b>2779</b>
ONDERWERP:	<b>Doorsneden</b>		

GETEKEND:	29-04-2026	FASE:	VERKOOP	<small>5 EXCLUSIEVE WATERVILLA'S IN HOF FAN LEMMER</small> <b>WETTERHOF</b>  <b>NIEUW WONEN OP WATER</b>
GEWIJZIGD A:		SCHAAL:	1:100	
B:		FORMAAT:	A3	
C:		TEKENINGNR.	<b>VER-04</b>	
D:				

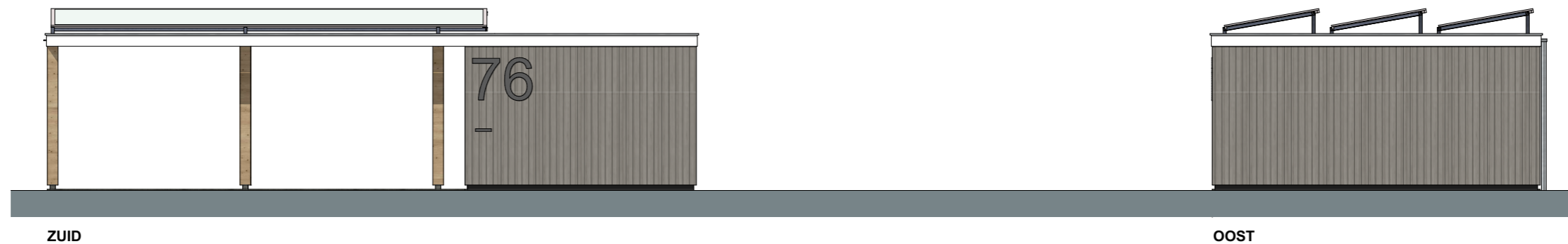

ZUID

OOST

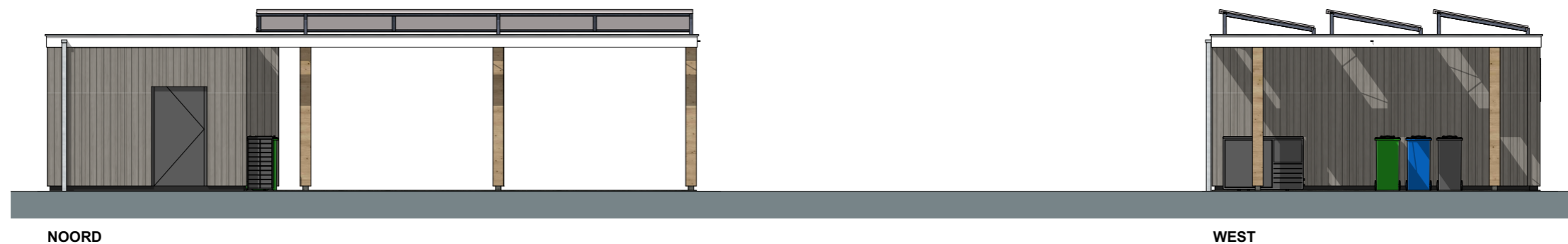

NOORD

WEST

Aan de inhoud van deze tekening kunnen geen rechten worden ontleend. Alle informatie, waaronder teksten en maatvoering, is indicatief en kan afwijken van de uiteindelijke uitvoering. Wijzigingen in ontwerp, maatvoering, detaillering blijven te allen tijde voorbehouden.

PROJECT:	<b>Wetterhof - 5 Exclusieve watervilla's in Hof fan Lemmer</b>	PROJECTNUMMER:	<b>2779</b>
ONDERWERP:	<b>Gevelaanzichten - Berging &amp; Pergola</b>		

GETEKEND:	29-04-2026	FASE:	VERKOOP	<small>5 EXCLUSIEVE WATERVILLA'S IN HOF FAN LEMMER</small> <b>WETTERHOF</b>  <b>NIEUW WONEN OP WATER</b>
GEWIJZIGD A:		SCHAAL:	1:100	
B:		FORMAAT:	A3	
C:		TEKENINGNR.	<b>VER-05</b>	
D:				

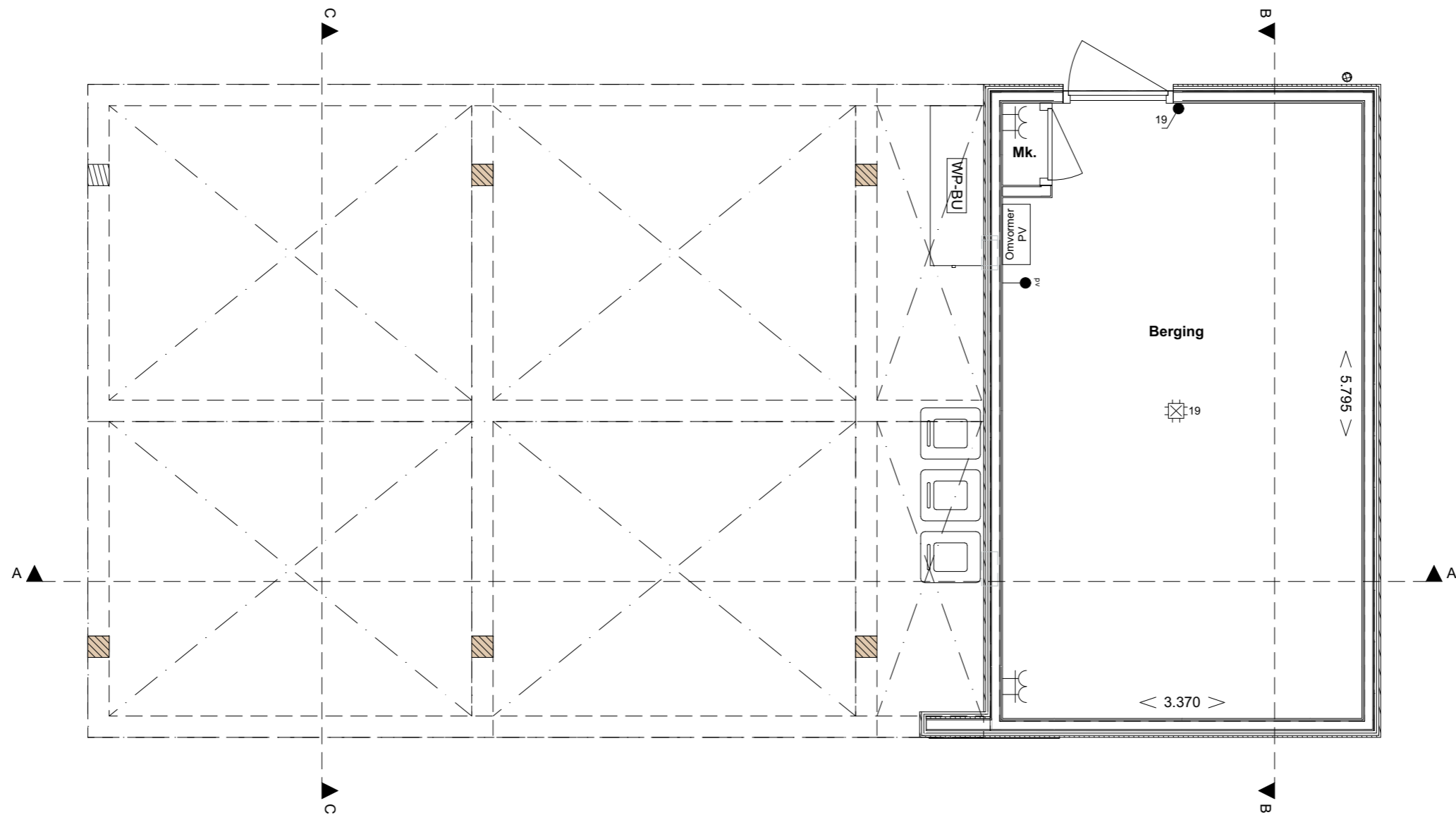

### RENOVOOI:

- schakelaar enkelpolig
- schakelaar enkelpolig met dimmer
- wisselschakelaar
- thermostaat/regeling binnenuit warmtepomp
- water aansluiting
- RF-sensor
- bedrade leiding
- loze leiding
- afzuigpunt
- wandcontactdoos enkel geaard
- wandcontactdoos dubbel geaard verticaal
- aansluiting aarde
- plafondspots
- lichtpunt (centraaldoos)
- wandaansluitpunt verlichting
- rookmelder gekoppeld
- elektrische boiler
- deurbel
- VR ventilatierooster in raam
- WP-BI warmtepomp binnenuit
- WP-BU warmtepomp buitenunit
- POMP opvoerinstallatie vuilwaterpomp
- Omvormer PV omvormer zonnepanelen

Aan de inhoud van deze tekening kunnen geen rechten worden ontleend. Alle informatie, waaronder teksten en maatvoering, is indicatief en kan afwijken van de uiteindelijke uitvoering. Wijzigingen in ontwerp, maatvoering, detaillering blijven te allen tijde voorbehouden.

PROJECT:	Wetterhof - 5 Exclusieve watervilla's in Hof fan Lemmer	PROJECTNUMMER:
ONDERWERP:	Plattegrond - Berging & Pergola	2779

GETEKEND:	29-04-2026	FASE	VERKOOP
GEWIJZIGD A:		SCHAAL:	1:50
B:		FORMAAT:	A3
C:		TEKENINGNR.	<b>VER-06</b>
D:			

5 EXCLUSIEVE WATERVILLA'S IN HOF FAN LEMMER

## WETTERHOF

NIEUW WONEN  
OP WATER

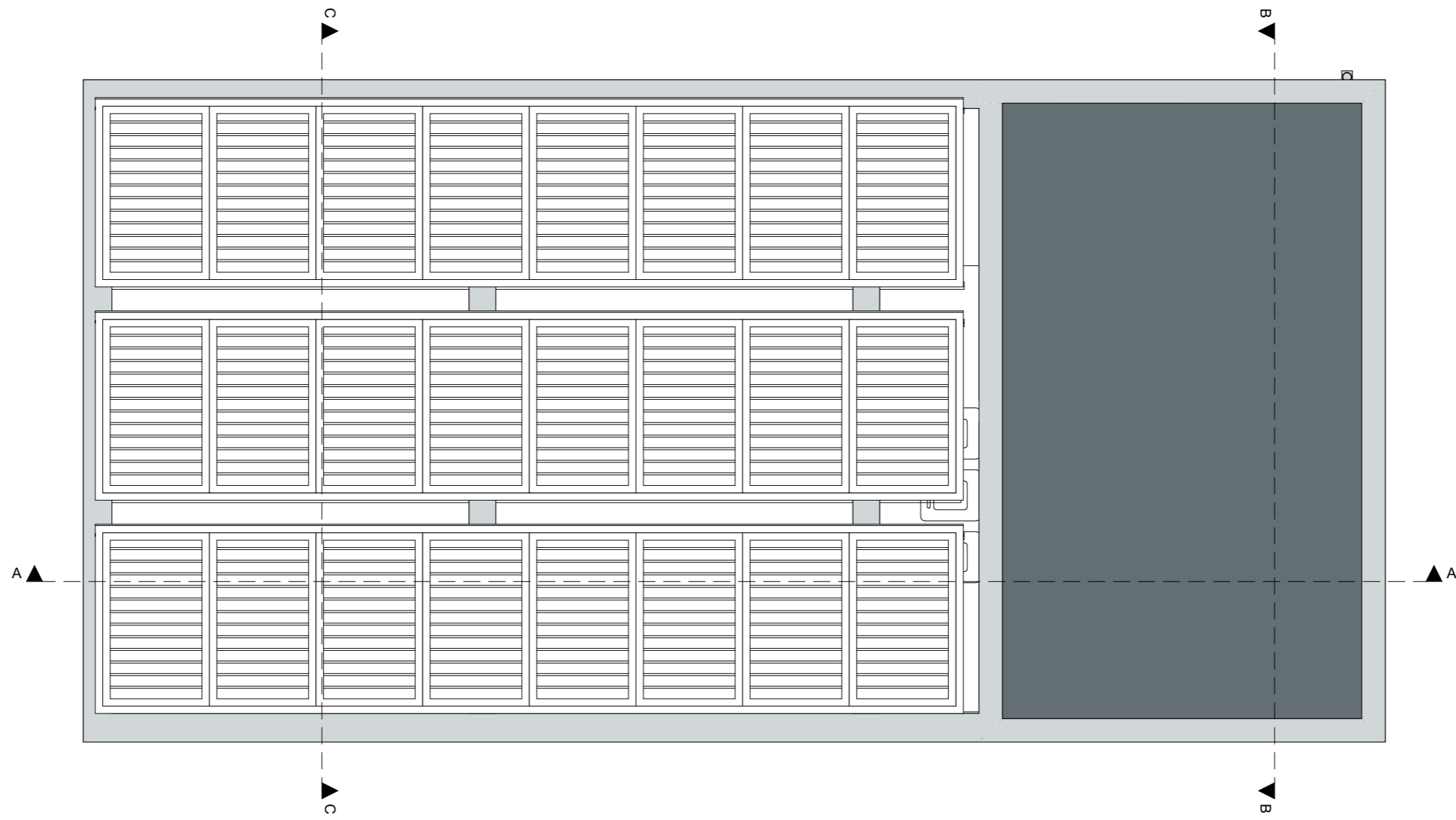

Aan de inhoud van deze tekening kunnen geen rechten worden ontleend. Alle informatie, waaronder teksten en maatvoering, is indicatief en kan afwijken van de uiteindelijke uitvoering. Wijzigingen in ontwerp, maatvoering, detaillering blijven te allen tijde voorbehouden.

PROJECT:	<b>Wetterhof - 5 Exclusieve watervilla's in Hof fan Lemmer</b>	PROJECTNUMMER:	<b>2779</b>
ONDERWERP:	<b>Dak - Berging &amp; Pergola</b>		

GETEKEND:	29-04-2026	FASE:	VERKOOP
GEWIJZIGD A:		SCHAAL:	1:50
B:		FORMAAT:	A3
C:		TEKENINGNR.	<b>VER-07</b>
D:			

5 EXCLUSIEVE WATERVILLA'S IN HOF FAN LEMMER

**WETTERHOF**

**NIEUW WONEN OP WATER**

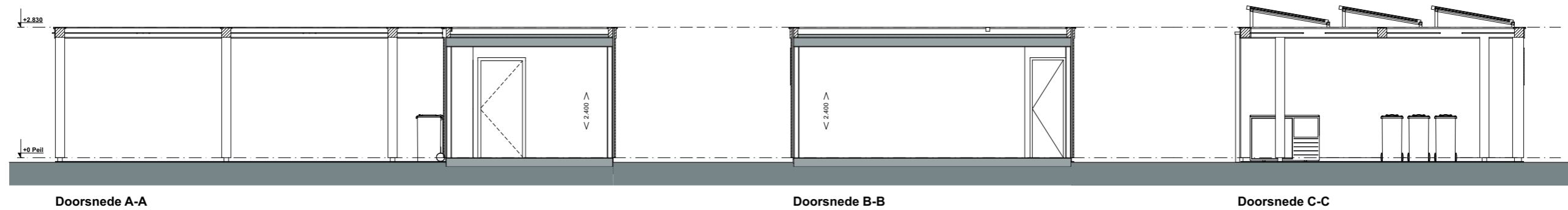

Doorsnede A-A

Doorsnede B-B

Doorsnede C-C

Aan de inhoud van deze tekening kunnen geen rechten worden ontleend. Alle informatie, waaronder teksten en maatvoering, is indicatief en kan afwijken van de uiteindelijke uitvoering. Wijzigingen in ontwerp, maatvoering, detaillering blijven te allen tijde voorbehouden.

PROJECT:	Wetterhof - 5 Exclusieve watervilla's in Hof fan Lemmer	PROJECTNUMMER:	<b>2779</b>
ONDERWERP:	Doorsneden - Berging & Pergola		

GETEKEND:	29-04-2026	FASE:	VERKOOP	<small>5 EXCLUSIEVE WATERVILLA'S IN HOF FAN LEMMER</small> <b>WETTERHOF</b>  <b>NIEUW WONEN OP WATER</b>
GEWIJZIGD A:		SCHAAL:	1:100	
B:		FORMAAT:	A3	
C:		TEKENINGNR.	<b>VER-08</b>	
D:				

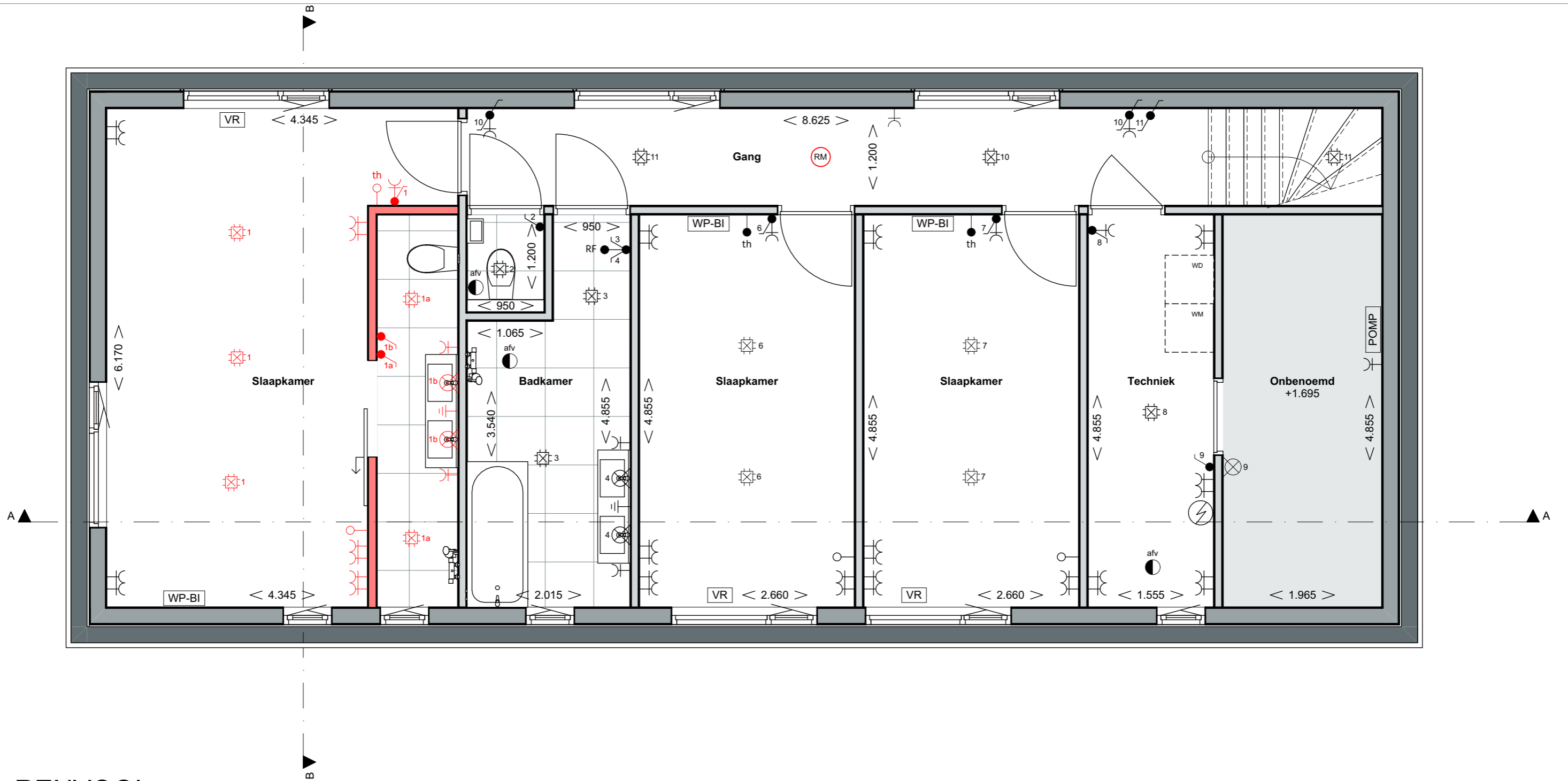

### RENOVOOI:

- |  |   |  |   |
|--|---|--|---|
|  | schakelaar enkelpolig                         |  | wandcontactdoos enkel geaard            |
|  | schakelaar enkelpolig met dimmer              |  | wandcontactdoos dubbel geaard verticaal |
|  | wisselschakelaar                              |  | aansluiting aarde                       |
|  | thermostaat/regeling binneneenheid warmtepomp |  | plafondspots                            |
|  | water aansluiting                             |  | lichtpunt (centraaldoos)                |
|  | RF-sensor                                     |  | ventilatioerooster in raam              |
|  | bedrade leiding                               |  | warmtepomp binneneenheid                |
|  | loze leiding                                  |  | warmtepomp buitenunit                   |
|  | afzuigpunt                                    |  | opvoerinstallatie vuilwaterpomp         |
|  |   |  | omvormer zonnepanelen                   |
|  |   |  | deurbel                                 |

Aan de inhoud van deze tekening kunnen geen rechten worden ontleend. Alle informatie, waaronder teksten en maatvoering, is indicatief en kan afwijken van de uiteindelijke uitvoering. Wijzigingen in ontwerp, maatvoering, detaillering blijven te allen tijde voorbehouden.

PROJECT:	<b>Wetterhof - 5 Exclusieve watervilla's in Hof fan Lemmer</b>	PROJECTNUMMER:	<b>2779</b>
ONDERWERP:	<b>OPTIE - Ensuite badkamer</b>		

GETEKEND:	29-04-2026	FASE	VERKOOP
GEWIJZIGD A:		SCHAAL:	1:50
B:		FORMAAT:	A3
C:		TEKENINGNR.	<b>VER-09</b>
D:			



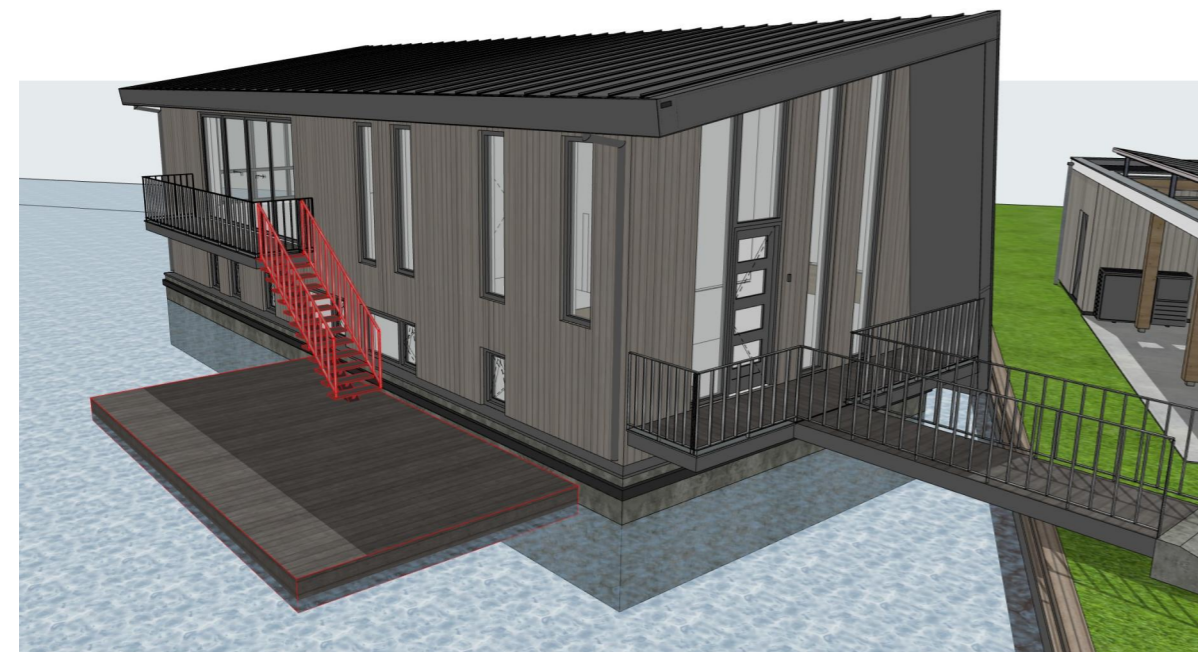
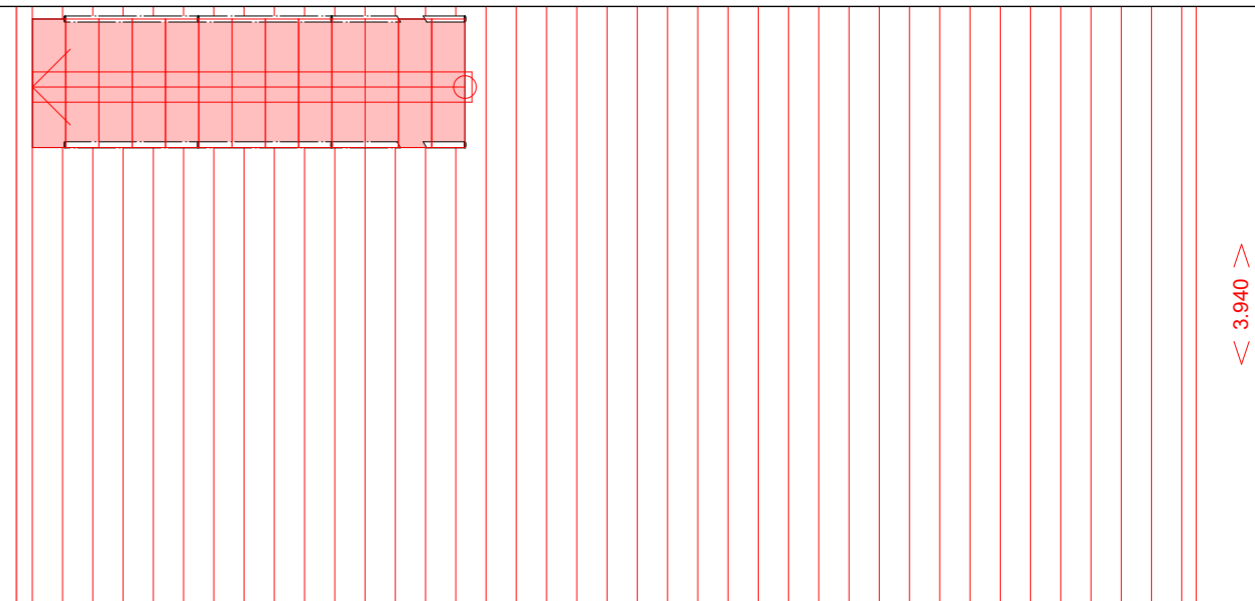
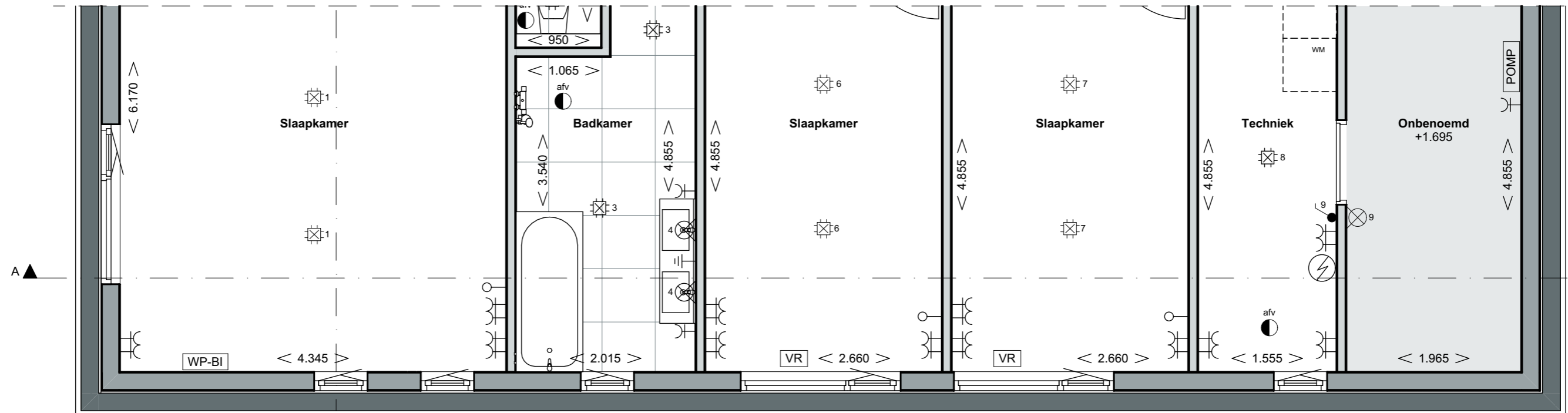

Aan de inhoud van deze tekening kunnen geen rechten worden ontleend. Alle informatie, waaronder teksten en maatvoering, is indicatief en kan afwijken van de uiteindelijke uitvoering. Wijzigingen in ontwerp, maatvoering, detaillering blijven te allen tijde voorbehouden.

PROJECT:	<b>Wetterhof - 5 Exclusieve watervilla's in Hof fan Lemmer</b>	PROJECTNUMMER:	<b>2779</b>
ONDERWERP:	<b>OPTIE - Drijvend terras + trap</b>		

GETEKEND:	29-04-2026	FASE:	VERKOOP
GEWIJZIGD A:		SCHAAL:	1:50, 1:486,11
B:		FORMAAT:	A3
C:		TEKENINGNR.	<b>VER-10</b>
D:			

